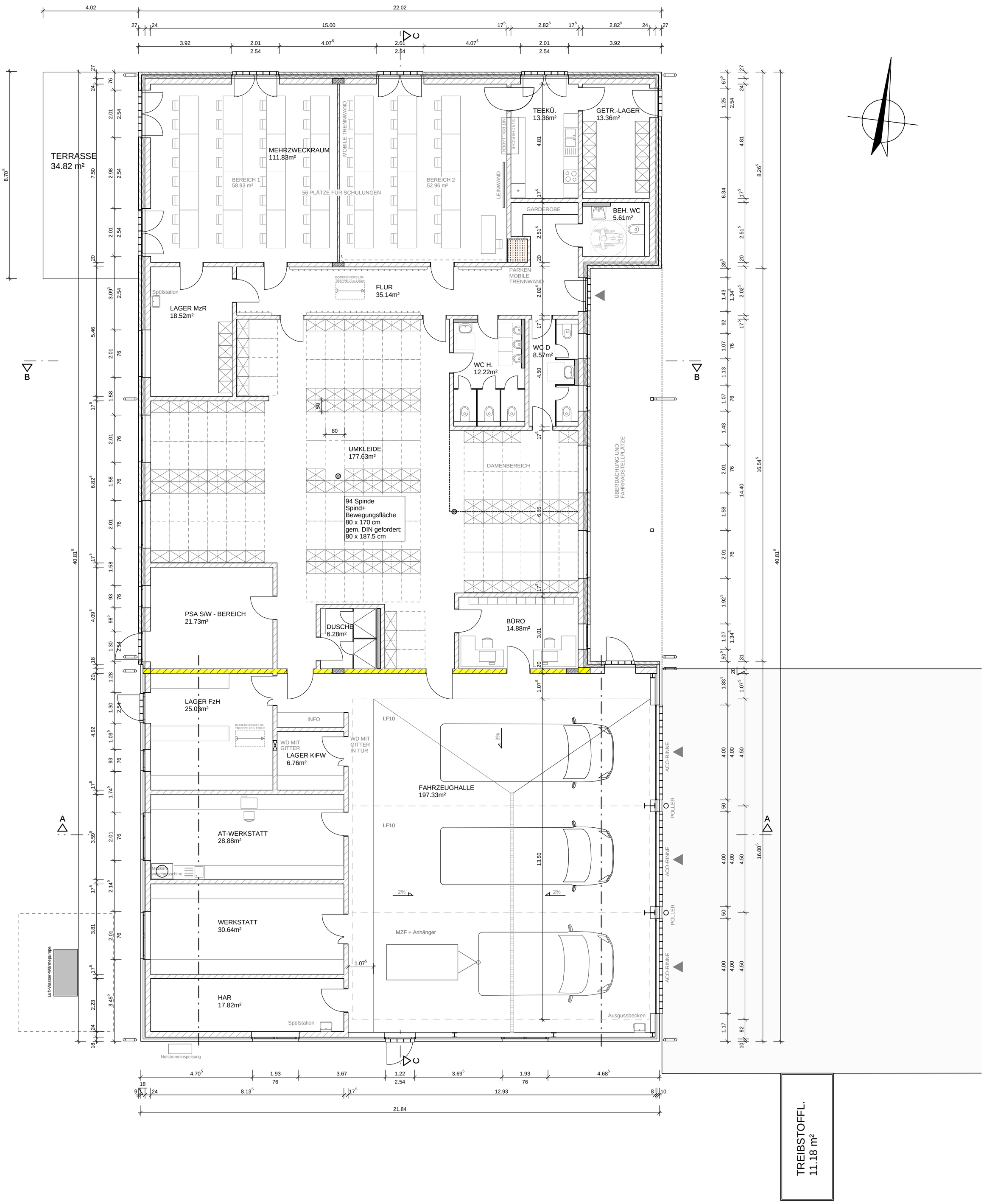


**Bauort:**

Hauptstr.
24992 Jörl

**Bauherr:**

Amt Eggebek
Hauptstr. 2
24852 Eggebek

Bauherr

# Neubau Freiwillige Feuerwehr mit Mehrzweckraum

## Grundriss EG

| | | |
|---|---|---|
| gezeichnet: | 15.04.2026 | RP |
| geändert: | 06.05.2026 | CW |
| | 29.05.2026 | CW |
| | 29.06.2026 | BS |
| | 21.07.2026 | BS |
| | | |

| Maßstab | Plan-Nr. | Projekt-Nr. |
|---|---|---|
| 1:100 | 01 | 251005 |

ENTWURF

Aschinger Architektur- & Ingenieurbüro

Planung